

POHLED Z UL. LIDICKÁ

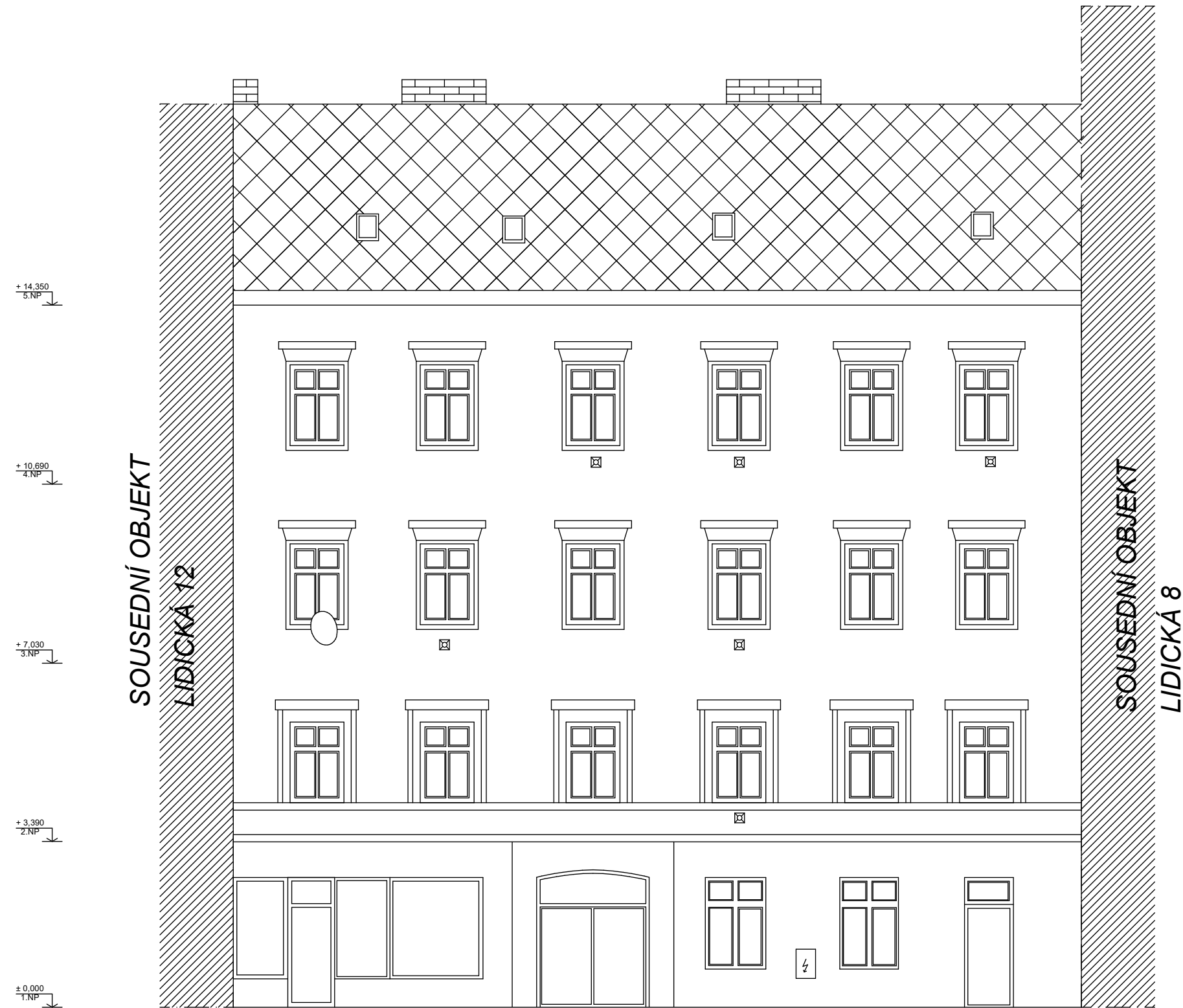

±0,000 = PODLAHA V 1.NP - NÁVRH

ZHOTOVITEL:
GENERÁLNÍ PROJEKTANT:
ZODPOVĚDNÝ PROJEKTANT:
KONTROLOVAL:
VYPRACOVAL:
INVESTOR:

BYTOVÝ DŮM (149)
LIDICKÁ 1860/10, BRNO, 602 00

STUPEŇ PROJEKTU:
ZAKÁZKOVÉ ČÍSLO:
DATUM:

POHLED Z UL. LIDICKÁ

MĚŘÍTKO:
ČÍSLO VÝKRESU:



ATELIÉR, SVATOPLUKA ČECHA 35, 612 00 BRNO
ING. ARCH. MICHAL KRISTEN
ING. MARTIN RYCHTECKÝ
ING. MARTIN RYCHTECKÝ
ING. MICHAL VALENTA
STATUTÁRNÍ MĚSTO BRNO

PASPORTIZACE
M17_418
11/2018

STAVEBNÍ ČÁST

M 1:100
D-07